

# Novas Pesquisas

## “O perfil do caminhoneiro”

Polo de Camaçari – BA  
BR 364 – Rota dos Grãos MT-RO

Prof. Dr. Elder Cerqueira-Santos  
Universidade Federal de Sergipe

# FATORES DE RISCO

## Relacionados à Exploração Sexual de Crianças e Adolescentes (ESCA)

### Questões Laborais

#### ❖ Vulnerabilidade do caminhoneiro

Influenciada pelo **tipo de contrato** com empresa: horário de trabalho, tempo fora de casa, tipo de contratação (autônomo, agregado ou CLT).

#### ❖ Exposição ao risco

Operação que demanda **maior tempo para carregar e descarregar**.

### Comportamentos de Risco

Álcool  
Drogas  
Sexo pago

### Pontos de Parada e Descanso (PPD)

Identificadas associações entre piores condições de PPDs e vulnerabilidade para ocorrência da exploração sexual de crianças e adolescentes.

### Questões Culturais

Desigualdade de Gênero  
Adultocentrismo  
Cultura de Machismo  
Influências do consumo

### Disparidade regional

Nordeste e Norte como focos de problemas e não de ações

**Reduzir Riscos e Educar**  
**Caminhoneiros**  
**Aumentar a Proteção de**  
**Crianças e Adolescentes**

### Falta de diagnósticos do problema e do impacto

Falta de dados sobre o problema  
Falta de avaliação de impacto

## CENÁRIO DOS ESTADOS

INDICADORES	BRASIL	MATO GROSSO	RONDÔNIA	BAHIA
<b>IDHM</b>	0,727	0,725	0,69	0,66
<b>TRABALHO %</b>				
% de pessoas com 18 anos ou mais sem fundamental completo ou em ocupação informal	35,24	34,94	41,1	46,07
% de mães chefes de família sem fundamental e com filho menor, no total de mães chefes de família	17,23	15,68	17,68	21,79
<b>POBREZA %</b>				
% de crianças extremamente pobres	11,47	6,84	9,16	13,79
<b>EDUCAÇÃO %</b>				
% de crianças de 0 a 5 anos fora da escola	56,85	63,78	73,41	57,97
% de 5 a 6 anos na escola	91,12	86,8	77,58	93,41
% de crianças e adolescentes de 6 a 14 anos fora da escola	3,31	3,76	4,09	3,13
% de 15 a 17 anos com fundamental completo	57,24	62,17	52,34	43,11
<b>SEXUALIDADE %</b>				
Gravidez na adolescência (% de mulheres de 10 a 17 anos que tiveram filho)	2,89	3,3	3,39	3,37
<b>VIOLÊNCIA SEXUAL</b>				
Denúncias de Violência Sexual	20331	433	213	1127
Denúncias de Exploração Sexual	3866	87	44	252
Pontos vulneráveis a Exploração Sexual nas Rodovias Federais	2487	106	74	81
Pontos de alto risco	653	20	10	20
Pontos críticos	489	22	14	25

## CENÁRIO POLO CAMAÇARI

INDICADORES	CAMAÇARI	CANDEIAS	DIAS DÁVILA
<b>IDHM</b>	0,694	0,691	0,676
<b>TRABALHO %</b>			
% de pessoas com 18 anos ou mais sem fundamental completo ou em ocupação informal	32,01	33,18	33,88
% de mães chefes de família sem fundamental e com filho menor, no total de mães chefes de família	21,82	15,18	24,96
<b>POBREZA %</b>			
% de crianças extremamente pobres	9,63	10,32	13,42
<b>EDUCAÇÃO %</b>			
% de crianças de 0 a 5 anos fora da escola	60	53	54
% de 5 a 6 anos na escola	90,82	95,78	94,96
% de crianças e adolescentes de 6 a 14 anos fora da escola	3,32	2,44	40,06
% de 15 a 17 anos com fundamental completo	47,7	44,41	40,06
<b>SEXUALIDADE %</b>			
Gravidez na adolescência (% de mulheres de 10 a 17 anos que tiveram filho)	3,77	3,42	1,17
<b>VIOLÊNCIA SEXUAL</b>			
Denúncias de Violência Sexual	43	8	8
Denúncias de Exploração Sexual	11	2	2
Pontos vulneráveis a Exploração Sexual nas Rodovias Federais	0	1	0
Pontos de alto risco	0	1	0
Pontos críticos	0	0	0

CENÁRIO ROTA BR 364 “Rota dos Grãos”

INDICADORES	Diamantino (MT)	Rondonopolis (MT)	Ji Paraná (RO)	Porto Velho (RO)
<b>IDHM</b>	0,718	0,755	0,714	0,736
<b>TRABALHO %</b>				
% de pessoas com 18 anos ou mais sem fundamental completo ou em ocupação informal	35,76	28,31	35,01	26,48
% de mães chefes de família sem fundamental e com filho menor, no total de mães chefes de família	21,16	13,68	15,55	17,06
<b>POBREZA %</b>				
% de crianças extremamente pobres	3,32	2,4	4,34	4,3
<b>EDUCAÇÃO 0%</b>				
% de crianças de 0 a 5 anos fora da escola	53	62	74	67
% de 5 a 6 anos na escola	94,18	88,82	75,88	81,06
% de crianças e adolescentes de 6 a 14 anos fora da escola	1,84	1,56	3,44	5,48
% de 15 a 17 anos com fundamental completo	55,53	72,42	59,51	50,79
<b>SEXUALIDADE %</b>				
Gravidez na adolescência (% de mulheres de 10 a 17 anos que tiveram filho)	2,66	2,71	2,20	3,75
<b>VIOLÊNCIA SEXUAL</b>				
Denúncias de Violência Sexual	2	32	20	90
Denúncias de Exploração Sexual	0	4	5	21
Pontos vulneráveis a Exploração Sexual nas Rodovias Federais	4	2	2	12
Pontos de alto risco	0	0	2	1
Pontos críticos	3	2	0	6

# Principais Resultados

## Análises Comparativas

# Contextos

- Diferenças regionais
  - Questões relativas à operação
  - Áreas portuárias
- 
- Há diferenças nos fatores de risco?
  - Quais as potencialidades de atuação?

# Dias e Horas na Estrada

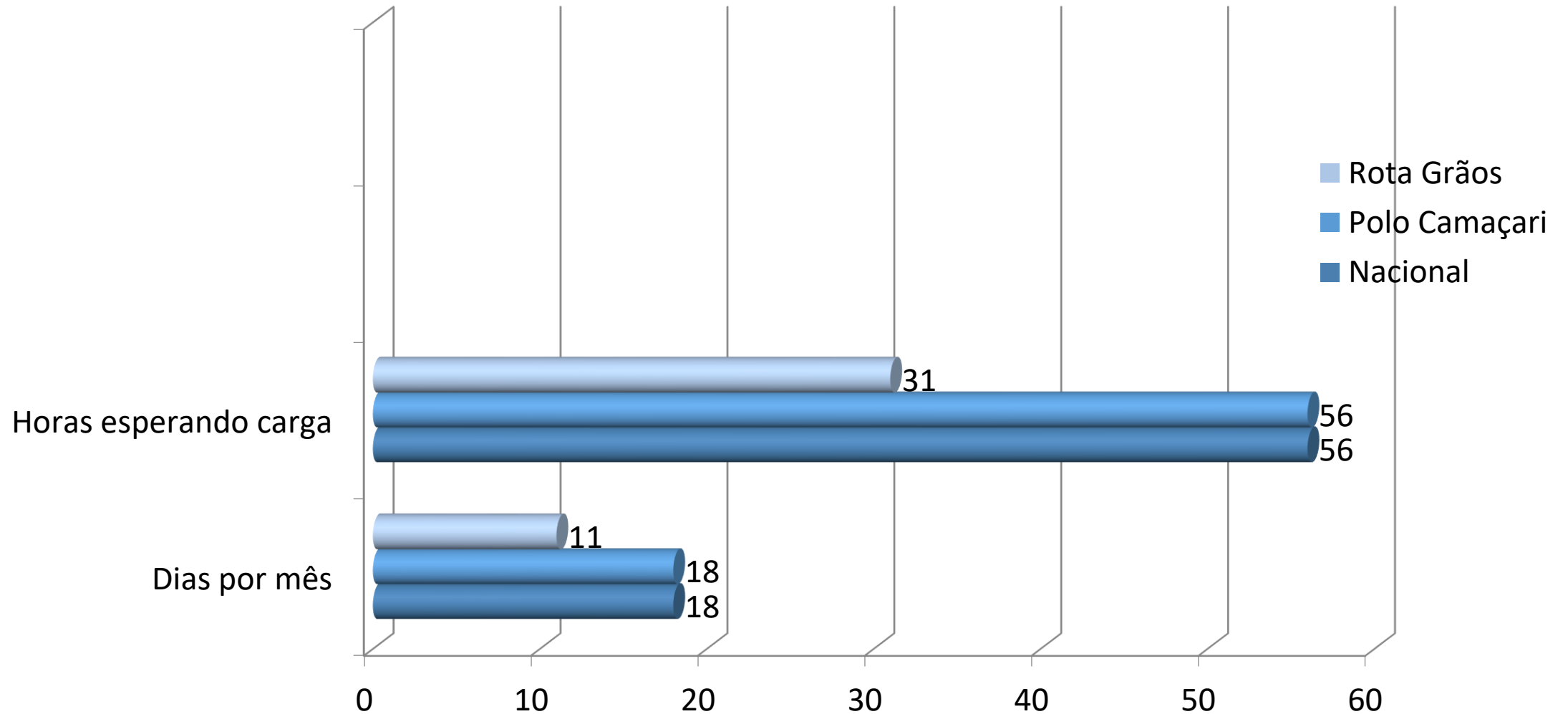



# Condições de Trabalho e Paradas

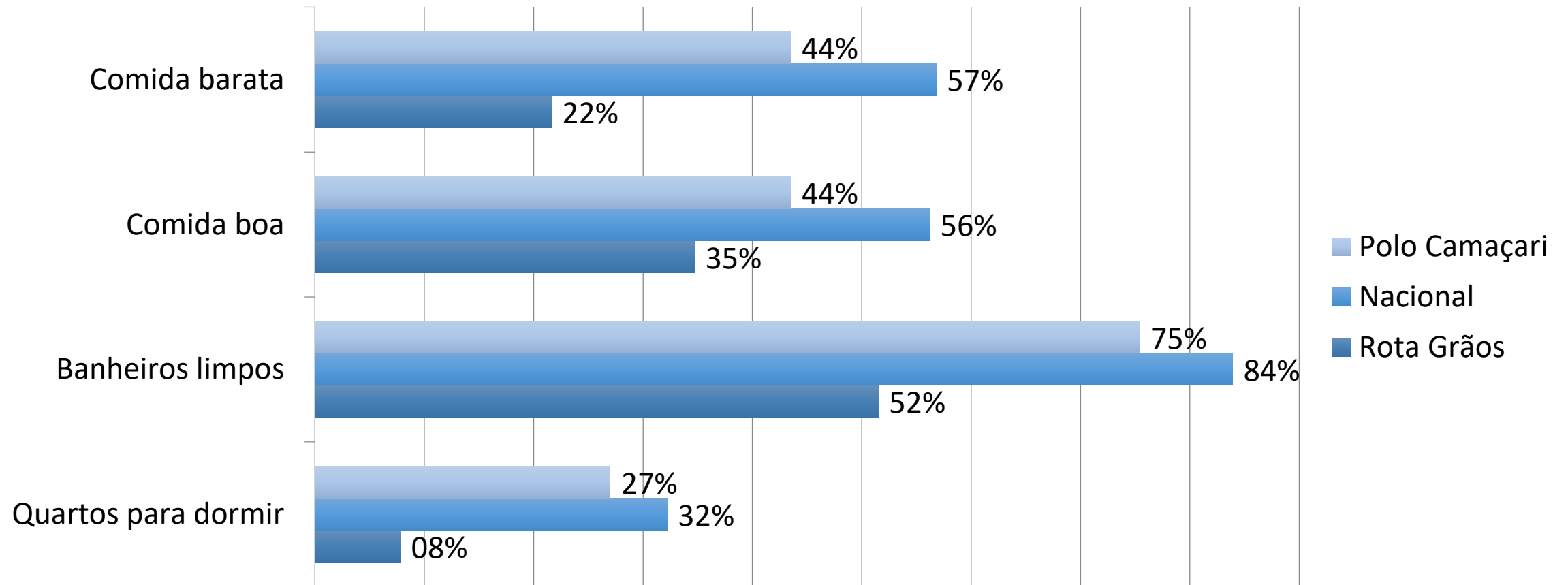

# Comportamentos de Risco

- Uso de álcool por mais de 3 dias no mês
  - Nacional - 25%
  - Camaçari - 25%
  - Grãos – 26%
- Uso de drogas ilícitas
  - Nacional – 3%
  - Camaçari - 1%
  - Grãos – 2%

# Comportamentos de Risco

- Prostituição

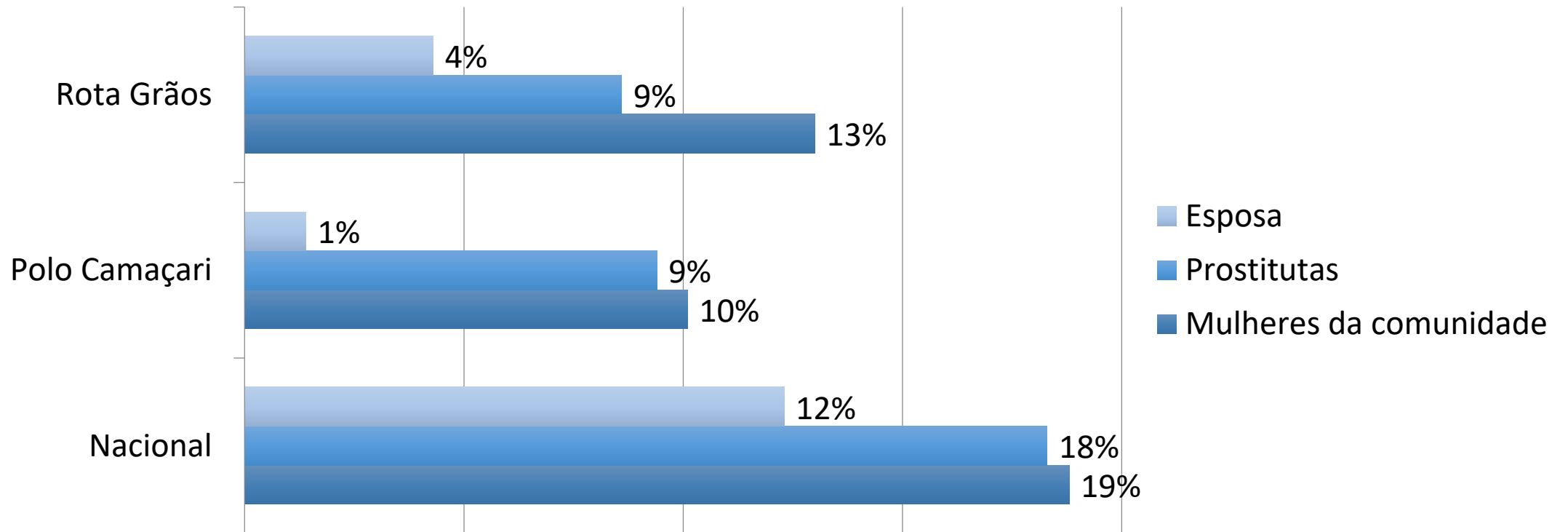

# Comportamentos de Risco

- Preservativo

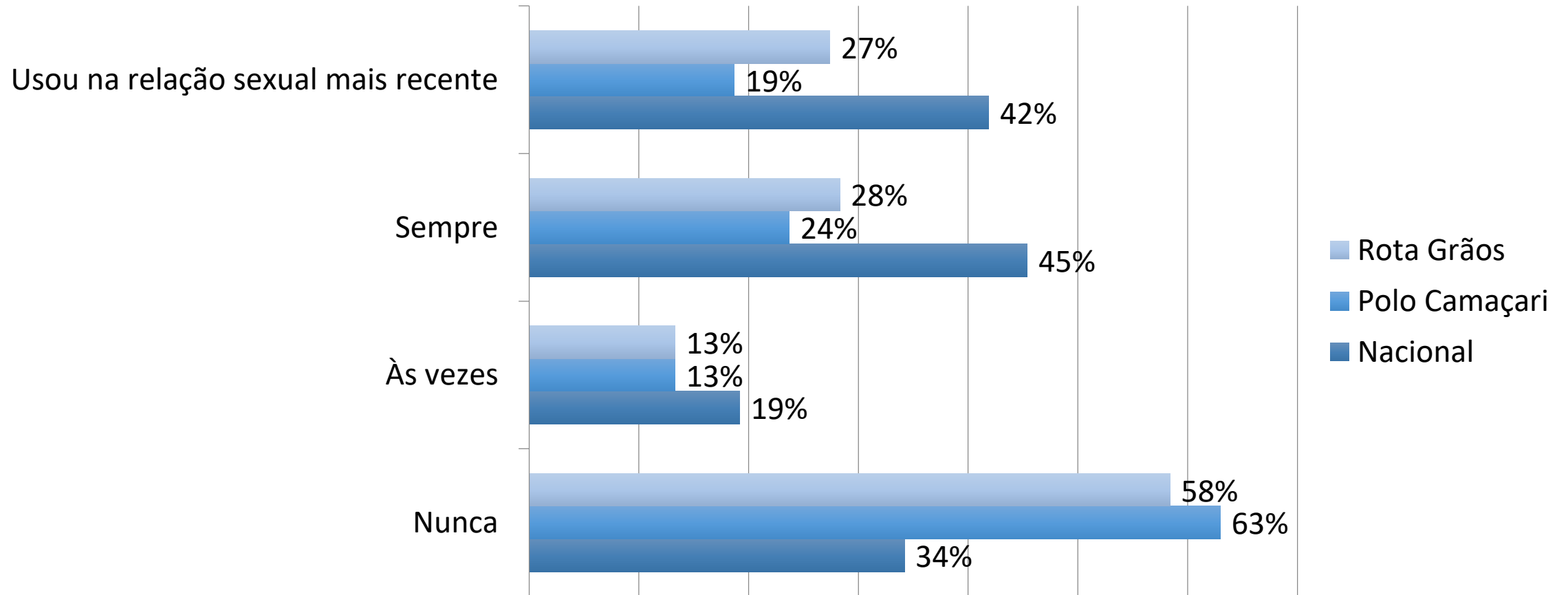

# Sexualidade

Afirmativas	Nacional	Polo Camaçari	Rota Grãos
Eu costumo sair com prostitutas	26,4%	14,7%	12,3%
Acho que alguma prostituta com quem saí tinha menos de 18 anos	12,7%	5,2%	4,9%
Em geral meus colegas fazem sexo com menores de 18 anos	47,6%	48,5%	13,6%
É comum ver crianças/adolescentes se prostituindo em postos e estradas	70,2%	56,4%	36,4%

# Envolvimento com Exploração Sexual de Crianças e Adolescentes

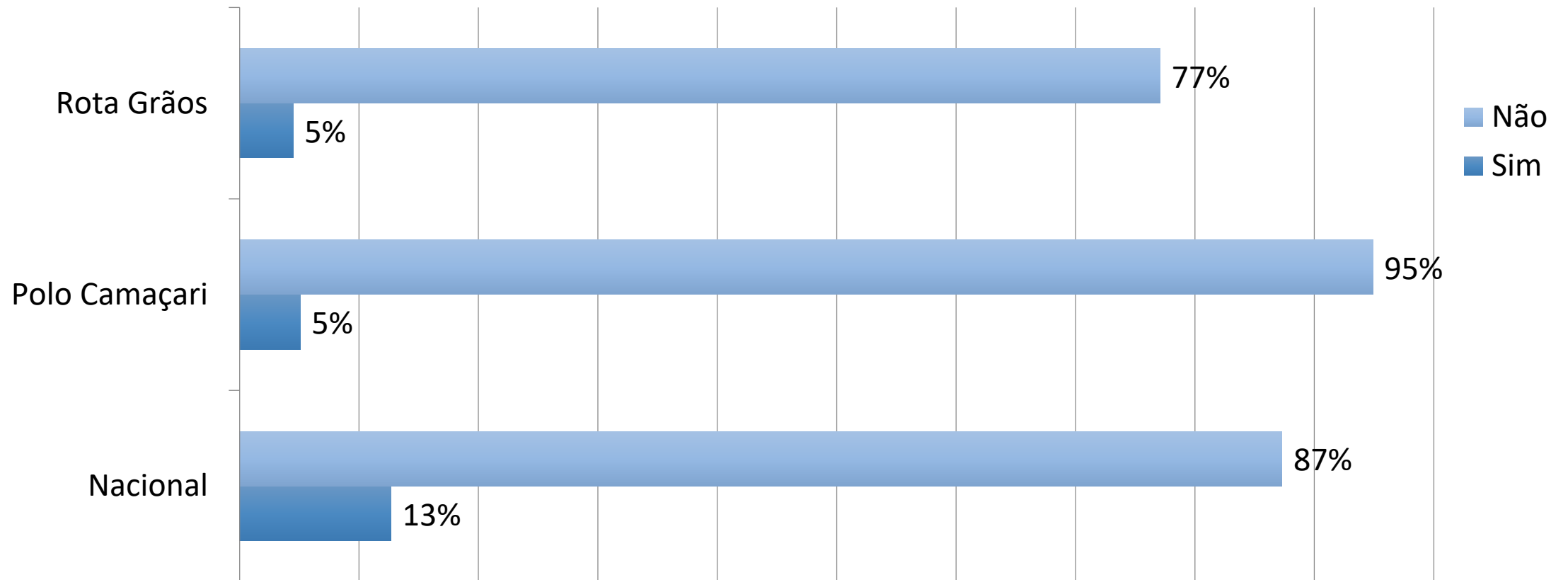

# Considerações

**Envolvimento ou não envolvimento** dos caminhoneiros com exploração sexual:

- **Revela variáveis situacionais**
  - Diferentes dinâmicas no tipo transporte
    - Carga e Operação
    - Locais de Partida e Chegada
  - Relações com a comunidade
  - Relações com as empresas
  - Ações do Setor Público

# POTENCIAL DE UM PROJETO TERRITORIAL

Relacionados à Exploração Sexual de Crianças e Adolescentes (ESCA)

## Questões Laborais

Interação das Empresas na Operação  
Logística e Qualidade de Vida no  
trabalho

## Comportamentos de Risco

Educação Continuada  
Campanhas de Prevenção  
Saúde

## Questões Culturais

Interação Empresa e  
Comunidade  
Educação para Cidadania

**Reduzir Riscos e Educar  
Caminhoneiros**  
**Aumentar a Proteção de  
Crianças e Adolescentes**

## Pontos de Parada e Descanso

Melhoria das instalações e serviços  
Atuação nos meios de hospedagem

## Rede de Parcerias

Plano de Ação Intersetorial  
Parceiros Estratégicos  
(PRF, SEST SENAT, LOCAIS)

## Avaliação e Monitoramento

**Diagnóstico: marco zero e  
avaliação de impacto /  
monitorar mudanças**



# IMPLANTAÇÃO DE PROJETO TERRITORIAL

## INTRAMUROS

### NAS EMPRESAS PARTICIPANTES DO PROGRAMA NA MÃO CERTA

- Marco Zero e Monitoramento Pesquisa com caminhoneiros
- Implantação do Programa Na Mão Certa
- Formação de Pontos Focais e Multiplicadores
- Educação Continuada para Caminhoneiros
- Sensibilização de Colaboradores, trabalhadores e Fornecedores

## INTERSETORIAL

### TODOS JUNTOS

- Seminário Temático
- Encontros Intersectoriais de Mobilização e Alinhamento
- Sensibilização de meios de hospedagem e pontos de parada para caminhoneiros
- Campanha de comunicação para prevenção e denúncia



## EXTRAMUROS

### REDE LOCAL

- Formação dos serviços do Sistema de Garantia de Direitos da Criança e do Adolescente.
- Elaboração de Fluxos e Protocolos
- Plano Municipal de Enfrentamento da Violência Sexual contra crianças e adolescentes (PMEVSCA) com Indicadores
- Aprovação PMEVSCA como Lei Municipal